L’Agence de services et de paiement (ASP)

Agence de Services
et de Paiement

L'Agence de services et de paiement

1. Présentation générale
2. Nos donneurs d'ordre
3. Nos savoir-faire
4. Notre organisation
5. Nos atouts
6. Un contexte en évolution

L'Agence de services et de paiement

1. **Présentation générale**
2. Nos donneurs d'ordre
3. Nos savoir-faire
4. Notre organisation
5. Nos atouts
6. Un contexte en évolution

L'ASP en quelques chiffres

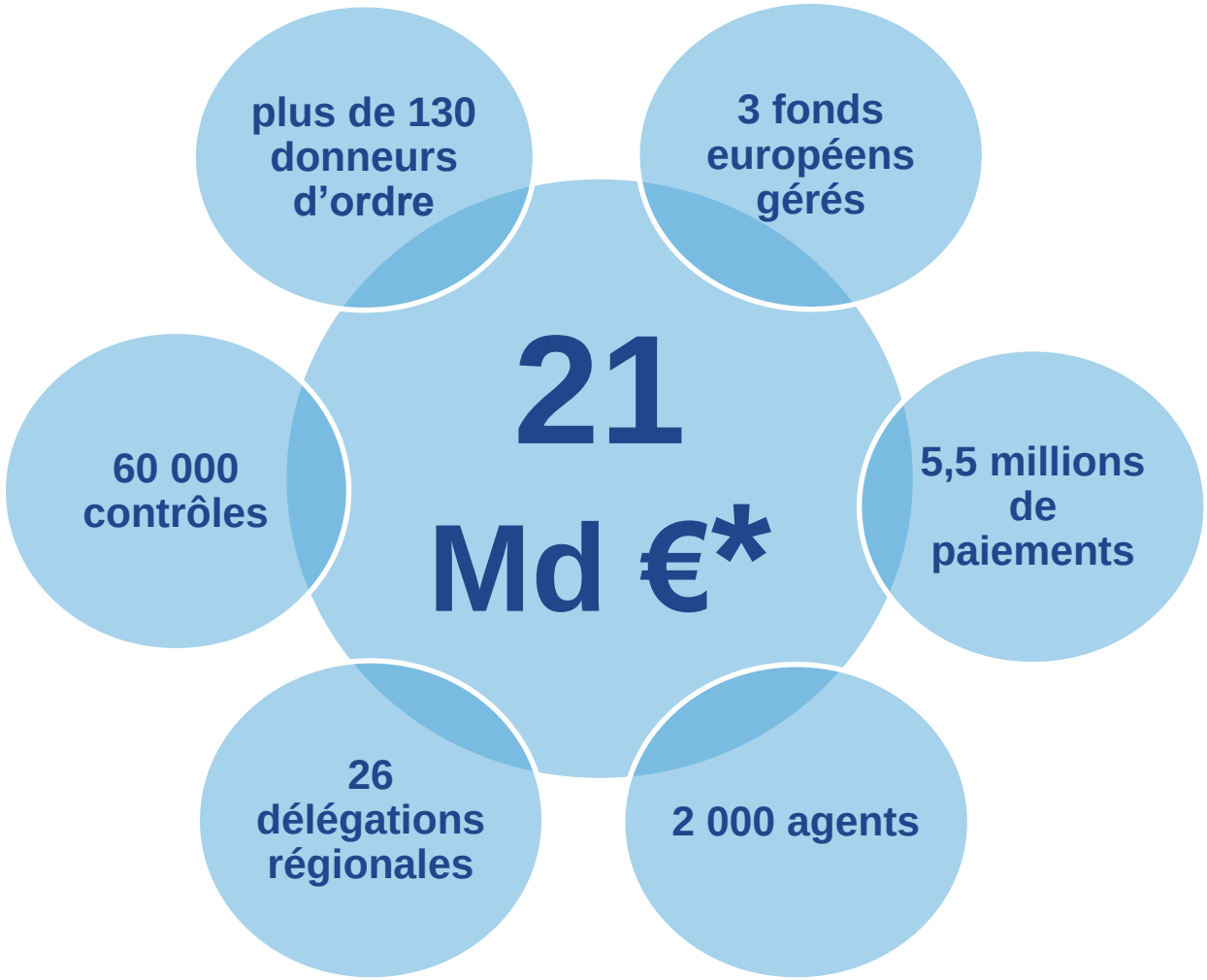

* Budget 2014

Agence de Services et de Paiement

L'ASP,
maître d'œuvre de politiques publiques

- un établissement public sous double tutelle
  - le ministère chargé de l'Agriculture
  - et le ministère chargé de l'Emploi

- 50 ans d'expérience dans la mise en œuvre de politiques publiques
  - européennes,
  - nationales,
  - et locales.

Des domaines d'activité variés

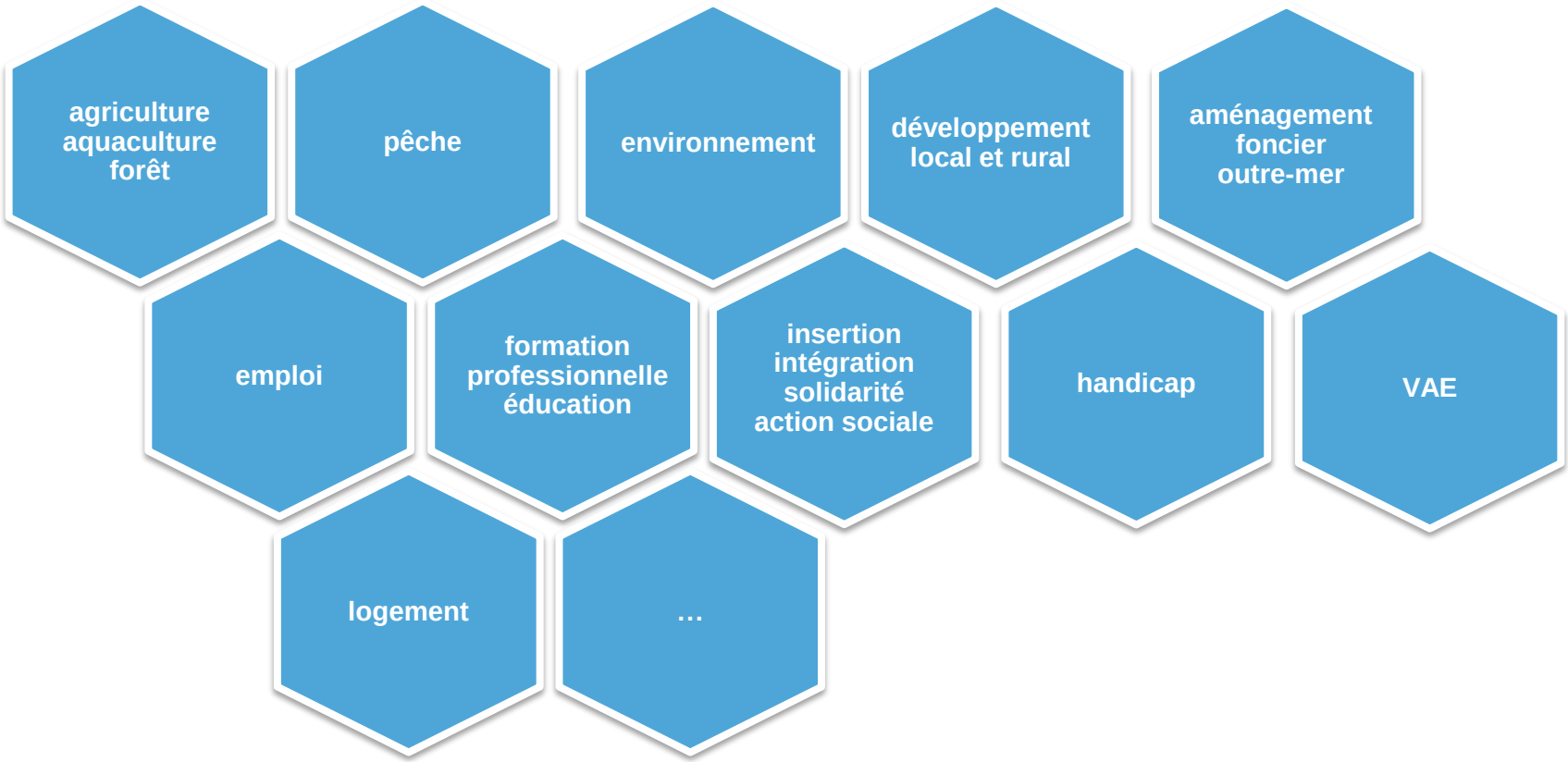

L'Agence de services et de paiement

1. Présentation générale
2. **Nos donneurs d'ordre**
3. Nos savoir-faire
4. Notre organisation
5. Nos atouts
6. Un contexte en évolution

Plus de 130 donneurs d'ordre

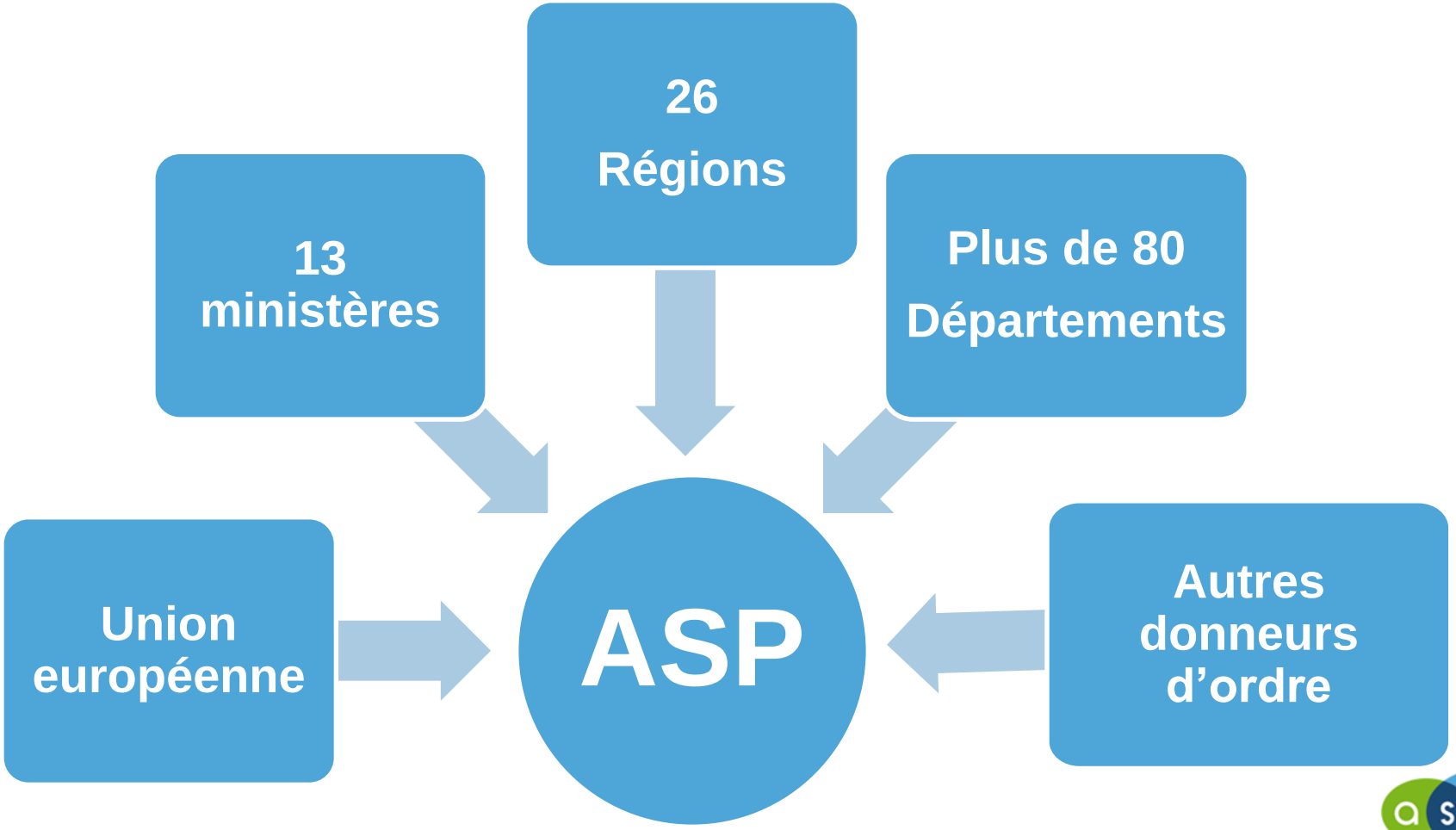

Répartition des fonds versés par donneur d'ordre

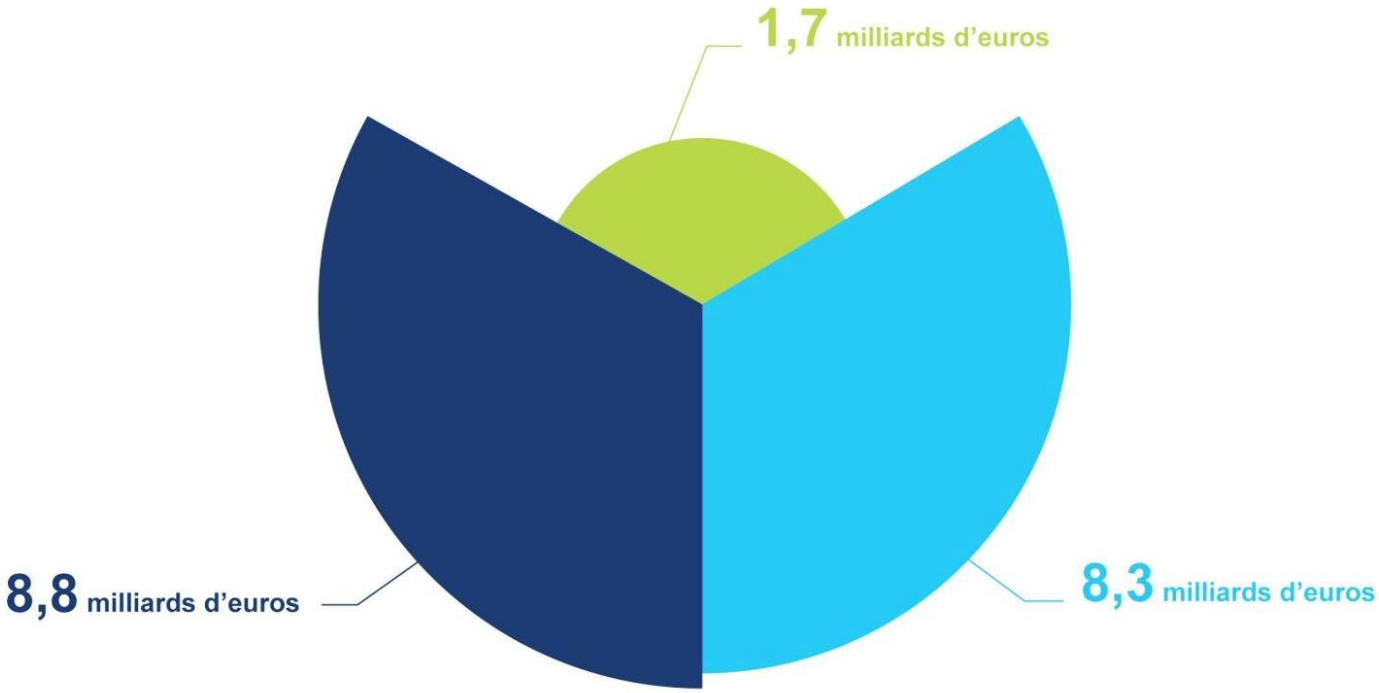

Union européenne | État | Collectivités et autres

Un acteur clé des politiques européennes (1/2)

- premier payeur européen d'aides agricoles et organisme payeur des deux piliers de la PAC

- autorité de certification et organisme payeur du FEP (et FEAMP)

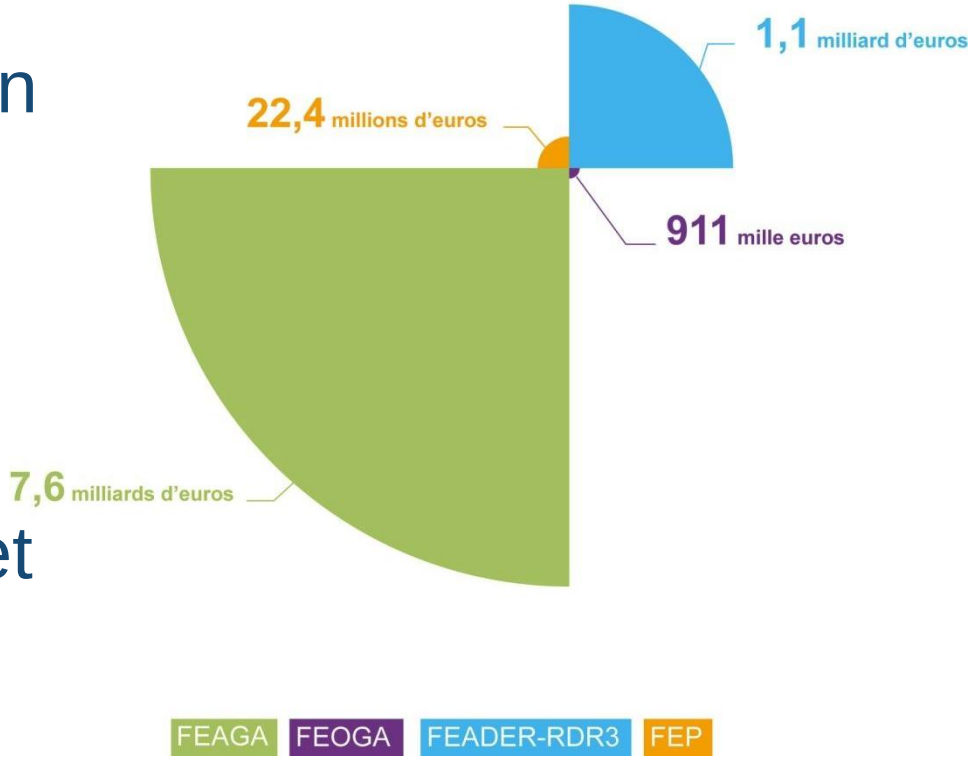

Un acteur clé des politiques européennes (2/2)

- contrôle des Fonds structurels (Feder et FSE)
- maîtrise d'ouvrage partagée des outils de gestion des 5 Fonds (Osiris, Isis, Synergie, etc.)

Un Etablissement pluri-ministériel (1/2)

- missions pour 13 ministères
- un des premiers opérateurs de l'Etat en termes de budget géré
- principal payeur des aides à l'emploi (contrats aidés)

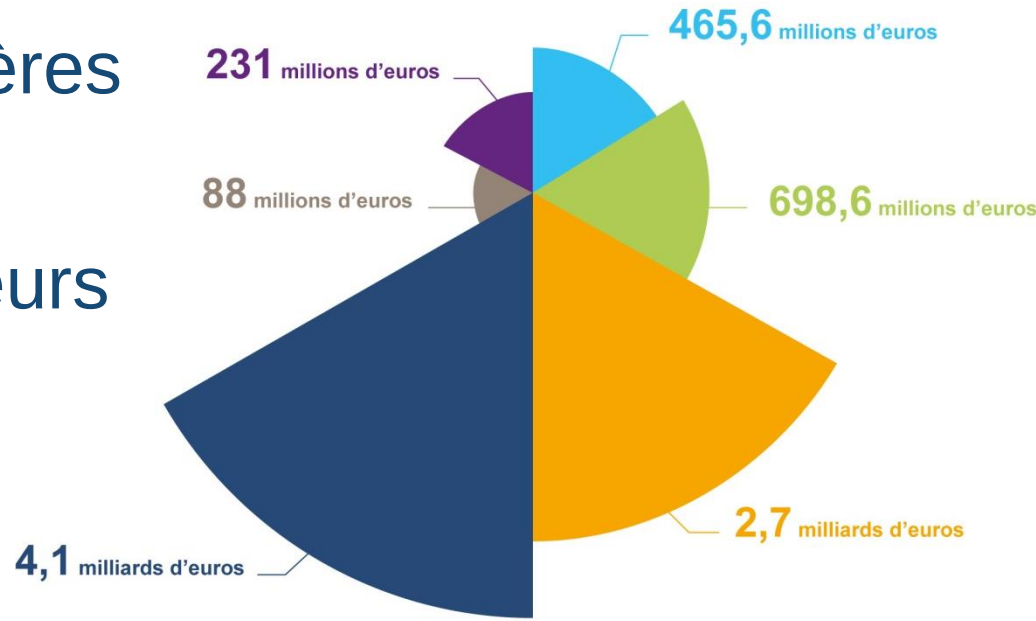

Travail et emploi
Solidarité, insertion et égalité des chances
Agriculture, alimentation, forêt et affaires rurales
Enseignement scolaire
Avances au fonds d'aide à l'acquisition de véhicules propres
Autres

Un Etablissement pluri-ministériel (2/2)

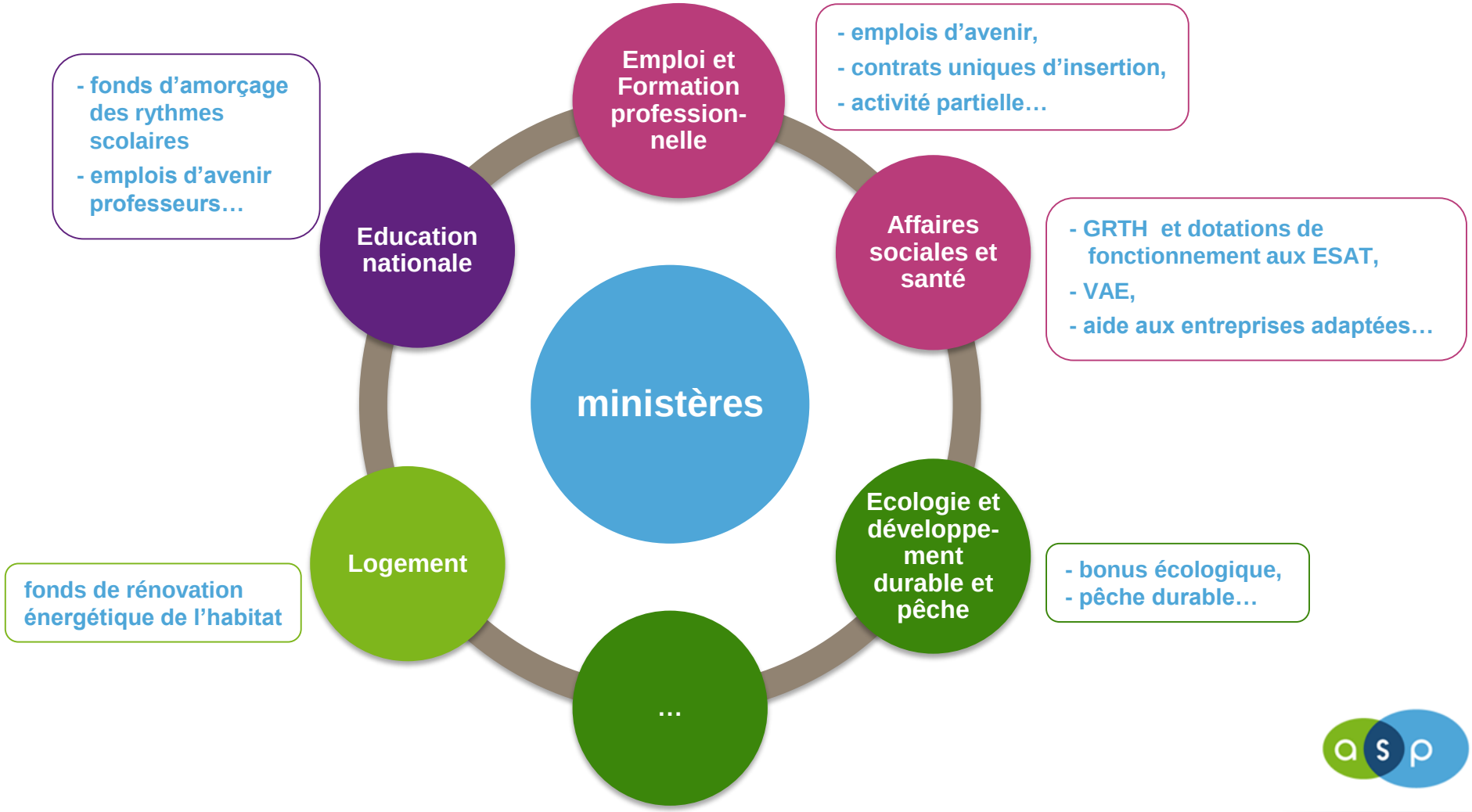

Aux côtés des collectivités

- 26 régions
- plus de 80 départements
  (cofinancements
  des contrats aidés)

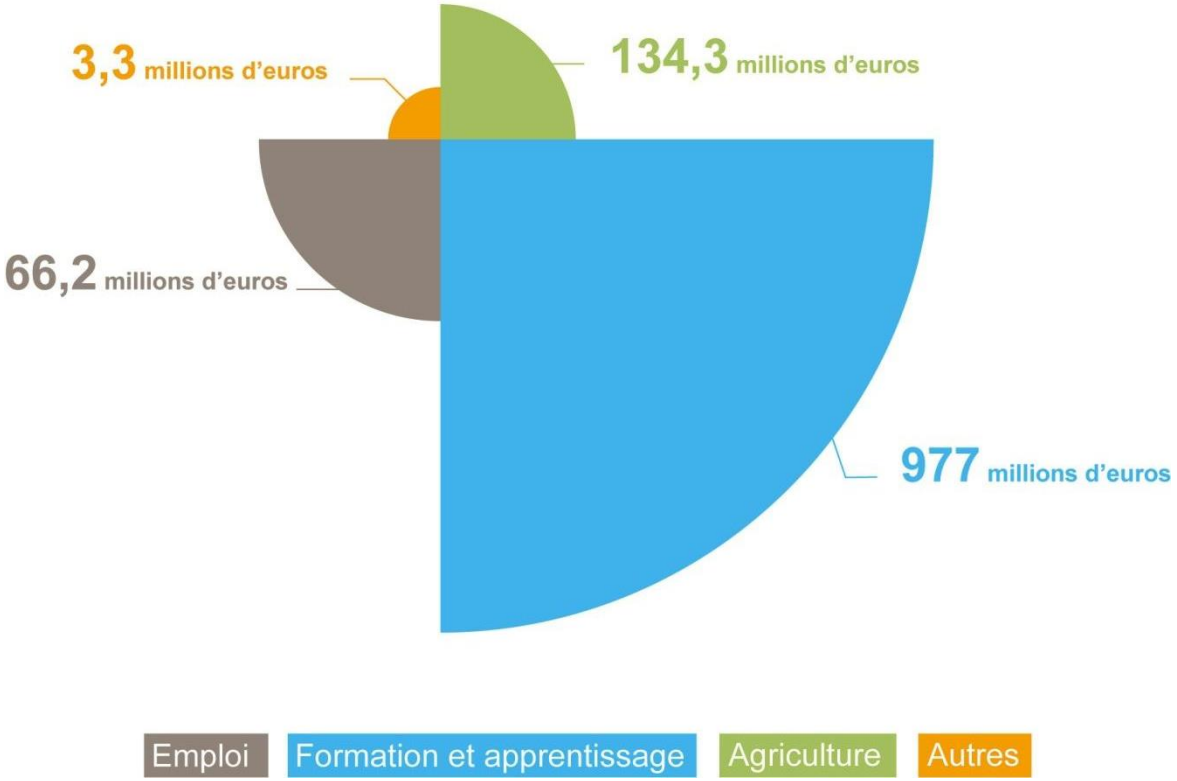

Autres donneurs d'ordre

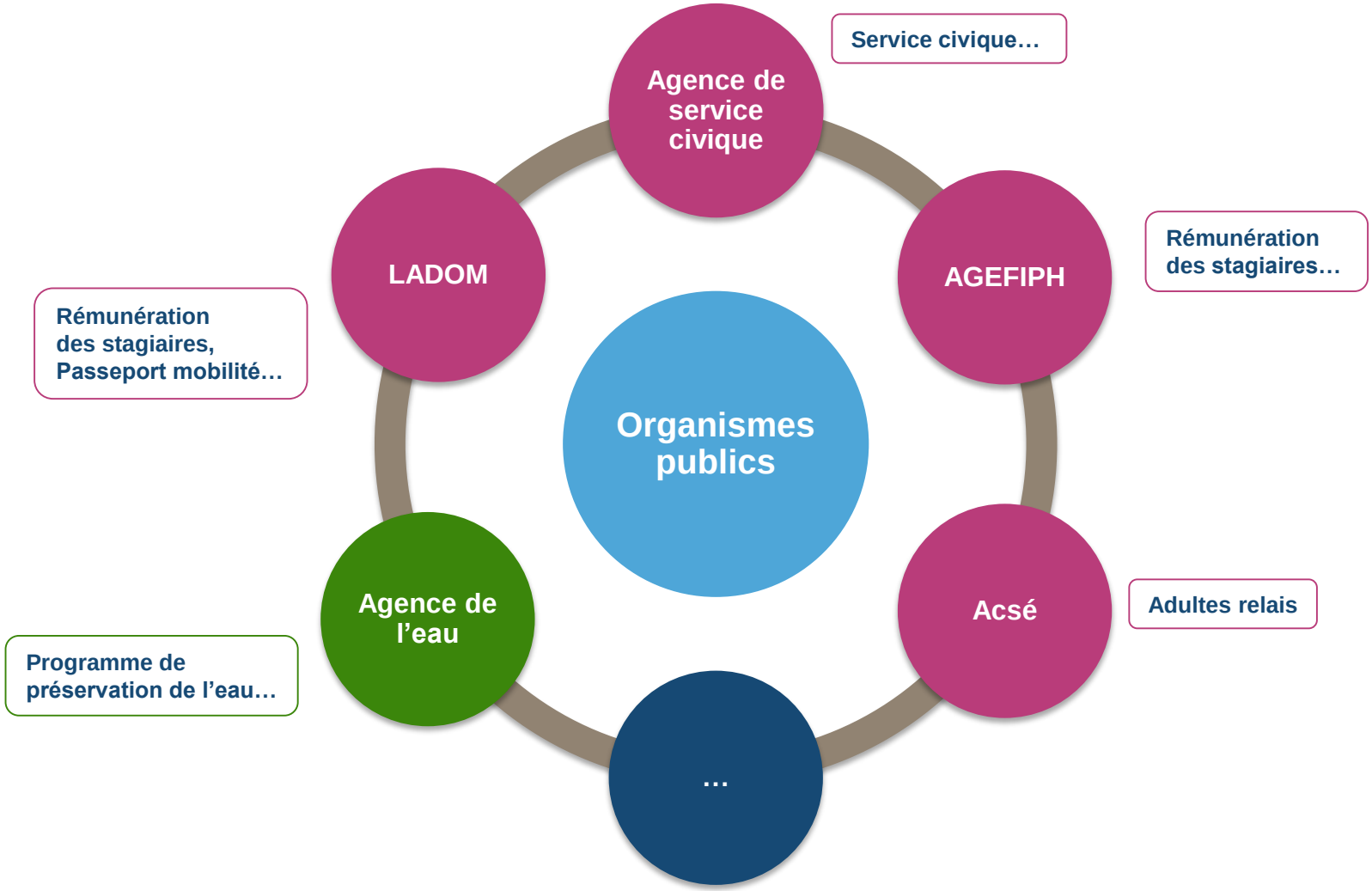

Agence de Services et de Paiement

L'Agence de services et de paiement

1. Présentation générale
2. Nos donneurs d'ordre
3. **Nos savoir-faire**
4. Notre organisation
5. Nos atouts
6. Un contexte en évolution

Quatre savoir-faire principaux (1/2)

- paiement d'aides et recouvrement
  - *plus de 5 millions de paiements par an*
  - *plus de 100 000 recouvrements par an*
- instruction de demandes d'aides ou de dossiers administratifs
- ingénierie administrative
  - *conception d'extranets*
  - *appui à la mise au point de procédures, etc.*

Quatre savoir-faire principaux

(2/2)

- contrôles sur place ou sur dossier
  - 20% des effectifs de l'ASP
  - Près de 60 000 contrôles par an :
    - *PAC :* surfaces 1er et 2nd piliers PAC, animaux, BCAE, entreprises, investissements, cannes à sucre, quotas laitiers
    - *fonds structurels (Feder et FSE)*
  - 90% des contrôles surfaces 1er pilier réalisés par télédétection
  - 50% des contrôles 1er pilier réalisés sur place

Des savoir-faire complémentaires

- assistance aux utilisateurs de ses outils
- assistance technique (axe 4 du FEP, etc.)
- accueil de bénéficiaires (label Marianne)
- réalisation d'études
- expertise à l'international
- …

L'Agence de services et de paiement

1. Présentation générale
2. Nos donneurs d'ordre
3. Nos savoir-faire
4. **Notre organisation**
5. Nos atouts
6. Un contexte en évolution

L'organisation de l'ASP

- un conseil d'administration avec 21 membres :
  - 12 représentants de l'Etat
  - 9 représentants d'opérateurs publics et d'organismes professionnels
- un siège réparti sur deux sites
  Limoges et Montreuil-sous-Bois
- 26 délégations régionales,
  en métropole et à l'Outre-mer
- 2 000 agents dont les deux-tiers basés en région

L'Agence de services et de paiement

1. Présentation générale
2. Nos donneurs d'ordre
3. Nos savoir-faire
4. Notre organisation
5. **Nos atouts**
6. Un contexte en évolution

Une Agence singulière

- un service de proximité avec la force d'un réseau
- une volonté de transparence à plusieurs niveaux
- une culture de la performance alliée à un sens du service public
- une agence publique compétitive sur le champ concurrentiel

Une Agence singulière

- un « urgentiste public » qui s'adapte aux situations les plus variées
- un « ensemblier » alliant technologie de pointe et organisation efficace
- un acteur de l'e-administration : dématérialisation des procédures et échanges des données

L'Agence de services et de paiement

1. Présentation générale
2. Nos donneurs d'ordre
3. Nos savoir-faire
4. Notre organisation
5. Nos atouts
6. **Un contexte en évolution**

Un contexte en évolution

- Nouvelle programmation européenne 2014-2020
- Régionalisation de la gestion du Feader (2nd pilier de la PAC)
- Décentralisation de la formation professionnelle
- Réforme territoriale

Agence de Services et de Paiement

Merci de votre attention