Rencontre du CR2PA

L'Oréal, 11 octobre 2017

CR2PA
Club des Responsables de Politiques et Projets d'Archivage
l'archivage managérial

Programme

14h – Accueil

14h30-15h – Présentation de L'ORÉAL

15h-16h30 – Table ronde suivie d'un débat

16h30-17h – Actualités du CRPA

17h – Pot

RGPD/GDPR.
L’archivage managérial comme levier de conformité

RGPD & archivage managérial

RGPD

- Règlement européen pour la **protection des données à caractère personnel**
- S'appliquera en juin prochain à toutes les entreprises

zone de recouvrement

Archivage managérial

- Expression du CR2PA (formulée en 2010)
- Une démarche d'entreprise qui vise à **maîtriser l'information à risque dans la durée**

Archivage managérial & RGPD

Vocabulaire et concepts

- Registre des activités de traitement
- Analyse d'impact
- Finalité du traitement, Consentement
- Protection des données dès la conception (privacy by design)
- Limitation du traitement

- Politique d'archivage
- Prise de conscience des risques
- Document engageant
- Record creation, Cycle de vie
- Référentiel/durée ou règle de conservation

La presse en parle!

Transformer le GDPR en avantage concurrentiel en intégrant la protection des données dès la conception des projets

RGPD : l'opportunité d'une gouvernance transverse des données

The EU General Data Protection Regulation has put records management back on the business agenda

Table ronde

Intervenants

- **Isabelle CANTERO**

Avocat associé du cabinet Caprioli, directeur du Pôle vie privée et protection des données à caractère personnel, et administrateur de l'AFCDP

- **Sylvie de OLIVEIRA**

Directrice juridique IT/Digital et en charge du projet Nouveau Règlement chez L'Oréal

- **Damien PARIZIA**

Consultant en organisation (Adway Conseil)

- **Déborah QUIRANT-PIDET**

Cheffe de projet Archivage électronique au ministère de la Justice, précédemment CIL de SYSTRA

Questions

Collecte

Durée de conservation

Sécurité

Sensibilisation

Actualités du CR2PA

MANIFESTE du CR2PA

bouleversements numériques
risque documentaire dans la durée
responsabilité
appropriation des enjeux

PARTAGER
ALERTER
COMMUNIQUER

Le CR2PA propose une réflexion de fond ouverte à tous les contributeurs prêts à la confrontation d'idées et à l'échange

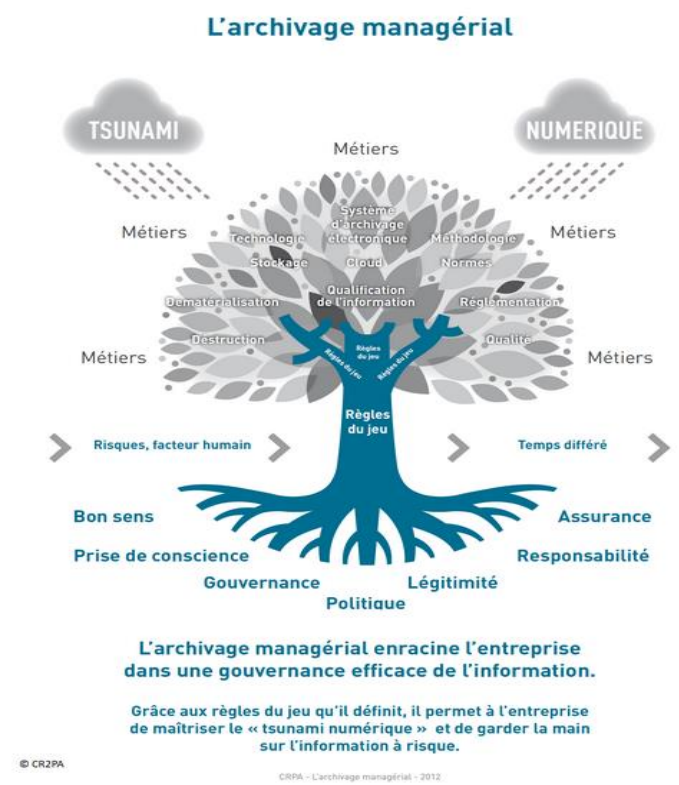

DES CONVICTIONS, UNE VISION
DES OBJECTIFS
UNE VOLONTÉ DE TRANSMISSION

11 octobre 2017

CR2PA Club des Responsables de Politiques et Projets d'Archivage
l'archivage managérial

Baromètre 2018 de l'archivage managérial

L'édition 2017 du baromètre CR2PA de l'archivage managérial est lancée !

Quoi ?

- 17 questions pour mesurer la maturité de la démarche d'archivage managérial dans les entreprises et organisations
- Questionnaire traité de façon entièrement anonyme

Pourquoi ?

- Evaluer la maturité de son entreprise et la positionner vis-à-vis des autres
- Mesurer dans le temps les tendances d'évolution

Nous comptons sur votre participation !

Les Ateliers du Club

déc 2017

CR2PA n°20 : **Archivage probant des informations nativement numériques** chez Bouygues, le 14 décembre 2017, avec François Delion (**Bouygues Telecom**)

janv 2018

CR2PA n°21 : **Regards croisés GED/SAE** le jeudi 25 janvier 2018, avec Sylvie Piva (**Solvay**) et Catherine Vincent de Tapol (**Air France**), au siège de Solvay France

mars 2018

CR2PA n°22 : **Audit et validation de la chaîne de numérisation** de substitution des archives papier, chez MINEFI, avec Marie Laperdrix (**Minefi**), le 15 ou le 22 mars 2018

mai 2018

CR2PA n°23 : Mise en œuvre d'un **SAE pour les documents** enregistrés sur les partages **bureautiques**, le jeudi 17 mai 2018 après-midi (14h-17h) avec Fabrice Reuzé (**Banque de France**)

Prochaines tables rondes

Fusions-acquisitions et enjeux d'archivage

- Un Livre blanc du CR2PA en 2010
- Enjeux d'archivage en amont (anticiper)
- Enjeux d'archivage en aval (gérer)
- Identification des actifs informationnels à transférer
- Héritage des règles de vie des documents dans un nouvel environnement

Le Cloud et l'archivage managérial

- Le Cloud: une nouvelle réalité pour le stockage et pour l'archivage
- Les conséquences d'Office 365
  - situation de dépendance
  - argument « pas de contrainte de stockage »
  - système d'information exclusivement « user centric » qui masque la gestion du document à risque

Merci de votre attention

Au plaisir de vous revoir

http://blog.cr2pa.fr/ http://archivagemanagerial.fr/

Adhésion 2018

CR2PA Club des Responsables de Politiques et Projets d'Archivage

l'archivage managérial

Linked in

contact@cr2pa.fr/