SPARK Archives

KLEE GROUP

Le progiciel de gestion d'archives

SPARK Archives et la Gouvernance de l'Information

CR2PA

Club des Responsables de Politiques et Projets d'Archivage

l'archivage managérial

Rencontre CR2PA

5 décembre 2013

SPARK Archives

Le progiciel de gestion d'archives

KLEE GROUP

SPARK Archives et la Gouvernance de l'Information

CR2PA
Club des Responsables de Politiques et Projets d'Archivage
l'archivage managérial

Ordre du jour

- Qui sommes-nous ?
- Gouvernance et système de gestion des archives
- Témoignage de Total

SPARK Archives

Le progiciel de gestion d'archives

KLEE GROUP

SPARK Archives et la Gouvernance de l'Information

CR2PA Club des Responsables de Politiques et Projets d'Archivage

l'archivage managérial

Ordre du jour

- **Qui sommes-nous ?**
- Gouvernance et système de gestion des archives
- Témoignage de Total

SPARK Archives
Le progiciel de gestion d'archives

KLEE Group : Chiffres clés

Création : 1987

CA 2012 : 40 M€

Clients actifs : +500

Employés : 350

Pays équipés: 35

© 2013 Klee Group • SPARK Archives

Les 3 métiers de Klee Group

Klee Consulting
Klee Interactive
Klee Performance

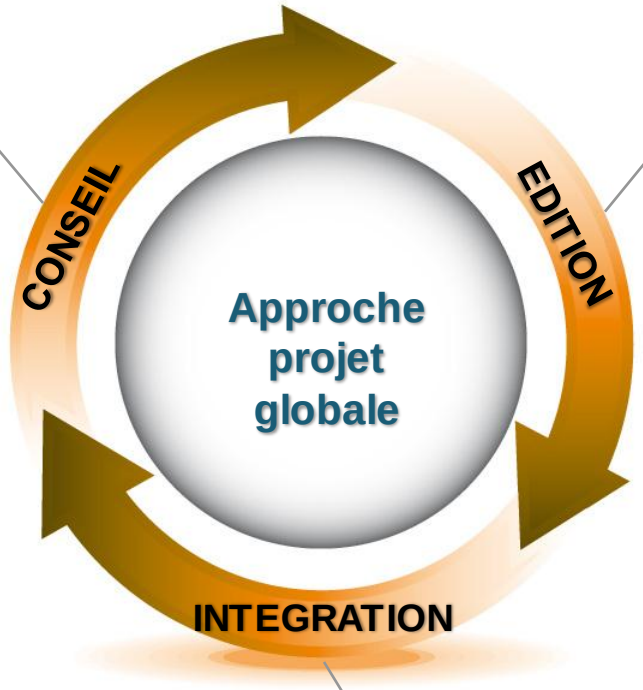

Klee Commerce
Spark Archives
Capital Venture

Klee Intégration
Klee Interactive
Klee Performance

© 2013 Klee Group • SPARK Archives

SPARK Archives
Le progiciel de gestion d'archives

Klee Group et l'archivage

- Editeur de **SPARK Archives**, depuis **20 ans**
- Des **équipes pluri-disciplinaires**, pour couvrir l'intégralité des besoins
  - Conseil (consultants avec de fortes **compétences métier** & systèmes d'informations)
  - Etude d'adéquation
  - Paramétrage et éventuels développements spécifiques (interfaces avec le SI)
  - Reprise des données existantes
  - Formations et accompagnement au changement
  - Hot-line et Maintenance
  - Possibilité d'hébergement de la solution
- Membre de l'A.A.F., de l'Aproged et de la Fedisa
- Un savoir-faire reconnu dans la gestion des **archives physiques et électroniques**, comme en témoignent nos références

SPARK Archives

Le progiciel de gestion d'archives

Nos références SPARK Archives

Banque & Assurance

Caisse des Dépôts

CRÉDIT FONCIER

SOCIETE GENERALE

Groupama

MAAF

CRÉDIT AGRICOLE

AXA

SCOR

Energie

TOTAL

EDF

TIGF

Education

Unil

UNIL | Université de Lausanne

Autorités de contrôle et régulation

IRSN

INSTITUT DE RADIOPROTECTION ET DE SÛRETÉ NUCLÉAIRE

HAS

HAUTE AUTORITÉ DE SANTÉ

epsf

inrs

Santé

CHU de Poitiers

SANOFI

Hôpitaux de Lyon

CENTRE HOSPITALIER UNIVERSITAIRE POINTE-A-PITRE ABYMES

C·H·U Hôpitaux de Bordeaux

Les Hôpitaux Universitaires de STRASBOURG

Archives publiques et patrimoniales

ARCHIVES NATIONALES

Fontainebleau - Paris - Pierrefitte-sur-Seine

Ministère Culture Communication

SNCF

MINISTÈRE DE L'ÉCONOMIE ET DES FINANCES

Ministère de l'Écologie, du Développement durable et de l'Énergie

GAUMONT PATHÉ archives

© 2013 Klee Group • SPARK Archives

SPARK Archives

Le progiciel de gestion d'archives

KLEE GROUP

SPARK Archives et la Gouvernance de l'Information

CR2PA
Club des Responsables de Politiques et Projets d'Archivage
l'archivage managérial

Ordre du jour

- Qui sommes-nous ?
- **Gouvernance et système de gestion des archives**
- Témoignage de Total

Un composant majeur pour la gouvernance de l'information

Le système d'archivage est au cœur du cycle de vie des documents engageants ou pérennes

Un système d'archivage fédérateur

- **Référentiel extensible** d'archives hybrides, physiques et numériques
- **Personnalisation** des descriptions et règles de gestion
- **Garantie d'indépendance** entre politique de conservation et politique de stockage

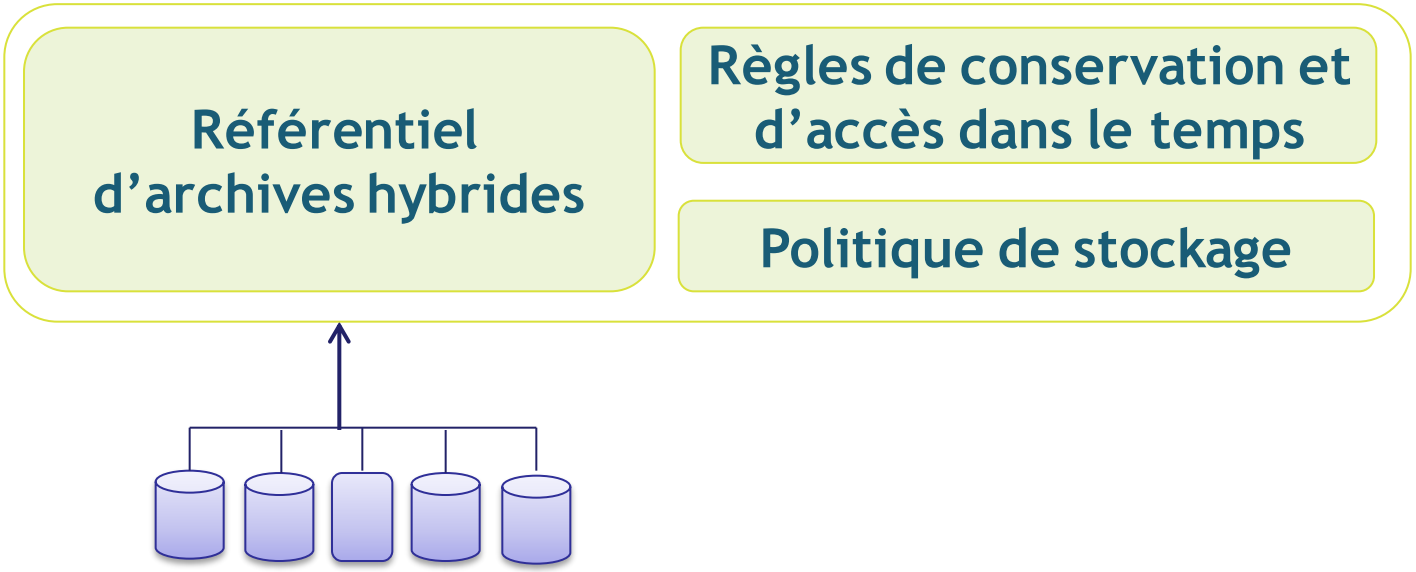

Applicatifs ERP, GED, Applications Métier

© 2013 Klee Group • SPARK Archives

SPARK Archives
Le progiciel de gestion d'archives

Les fonctions d'un système d'archivage

Diffusion des fonctions d'archivage

- Description des archives
- Versement
- Recherche
- Communication
- Traitement du sort final

Pilotage & Traçabilité

- Droits d'accès aux archives et aux modules
- Thésaurus, Typologie documentaire
- Plan de classement, Règles de conservation
- Espaces de stockage Physiques & électroniques

Gouvernance

© 2013 Klee Group • SPARK Archives

SPARK Archives
Le progiciel de gestion d'archives

Une solution modulaire et communicante

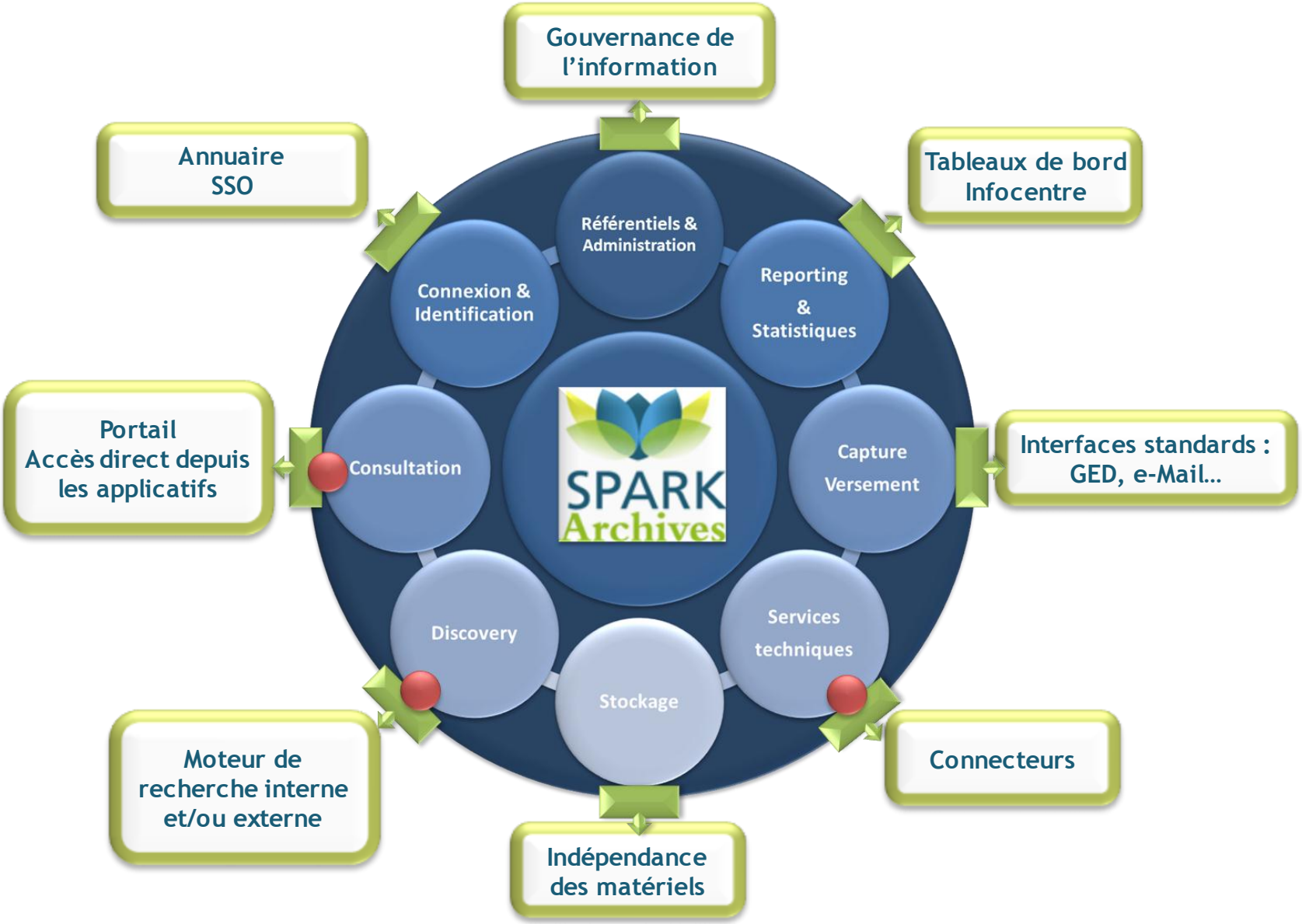

SPARK Archives

Le progiciel de gestion d'archives

Une solution complète d'archivage

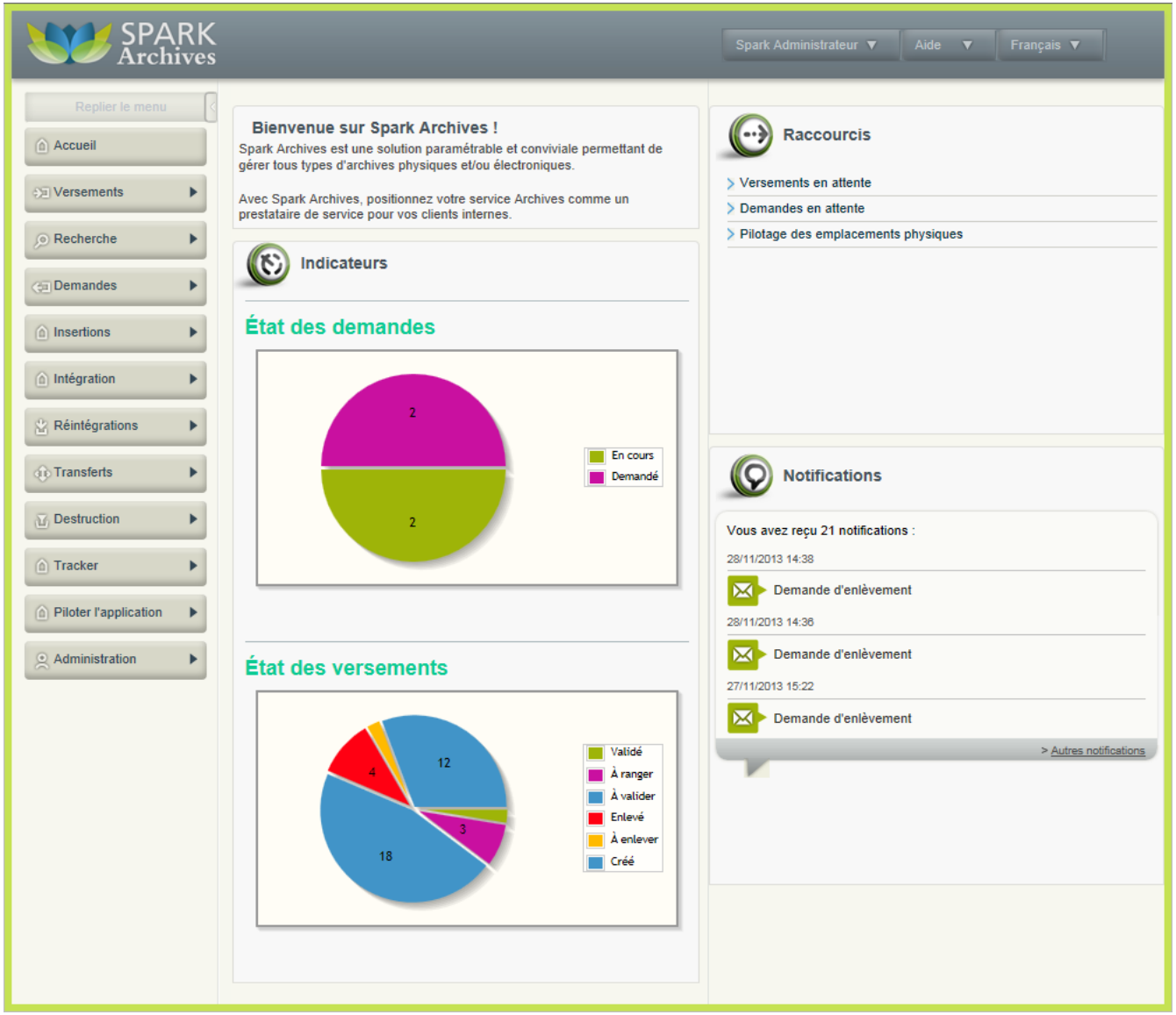

SPARK Archives
Le progiciel de gestion d'archives

Une solution complète d'archivage

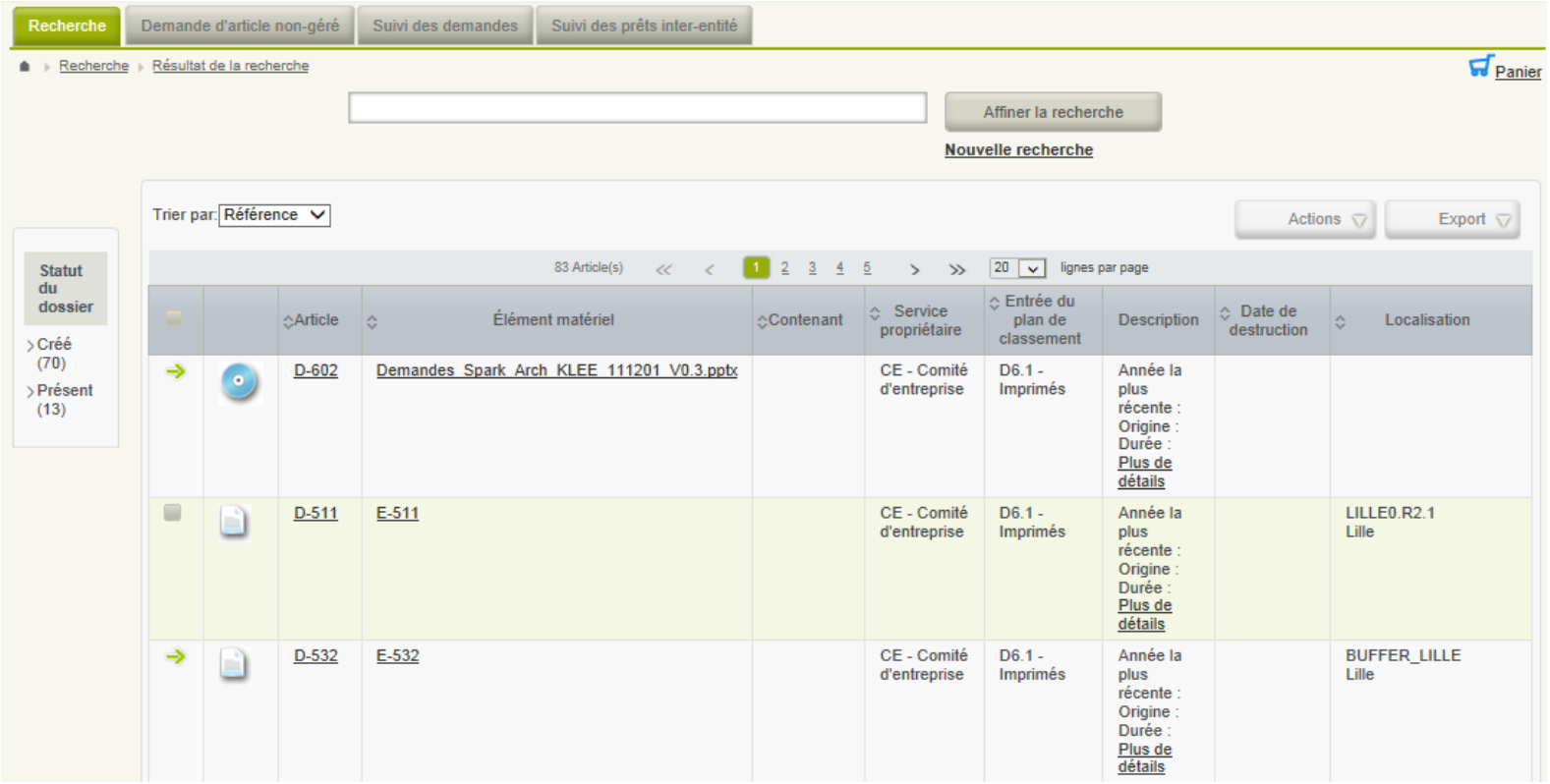

SPARK Archives
Le progiciel de gestion d'archives

L'archivage, un atout pour l'entreprise

- **L'archivage comme un service** :
  - **Diffusion** des outils de gestion des archives
  - **Centralisation** des règles, faciles à mettre en œuvre

- **Tableaux de bord** pour un pilotage à plusieurs niveaux :
  - Opérationnels / Responsables de services / Direction générale

- **Mesurer pour améliorer** :
  - Piloter finement l'activité
  - Optimiser les espaces de stockage (physiques comme électroniques)
  - Professionnaliser les outils
  - Améliorer les prestations de service offertes

En savoir plus …

www.spark-archives.com

Lionel Husson

Responsable Spark Archives

Tél. : +33 (0)1 46 29 58 32

lionel.husson@kleegroup.com

Centre d'Affaires La Boursidière - BP 159 - 92357 Le Plessis-Robinson Cedex

© 2013 Klee Group • SPARK Archives

SPARK Archives

Le progiciel de gestion d'archives

KLEE GROUP

SPARK Archives et la Gouvernance de l'Information

CR2PA
Club des Responsables de Politiques et Projets d'Archivage
l'archivage managérial

Ordre du jour

- Qui sommes-nous ?
- Gouvernance et système de gestion des archives
- **Témoignage de Total**